



KGS 회사소개서

(주)건국정밀 (주)상지

Location : 아산시 영인면 신화리 토정로 341-31

Tel : 041-531-1729 / 041-337-1729

E-mail : kgsj@kgsj.co.kr

담당부서 : 경영전략본부



화재시,
스피드도어를 사용하지 마세요.

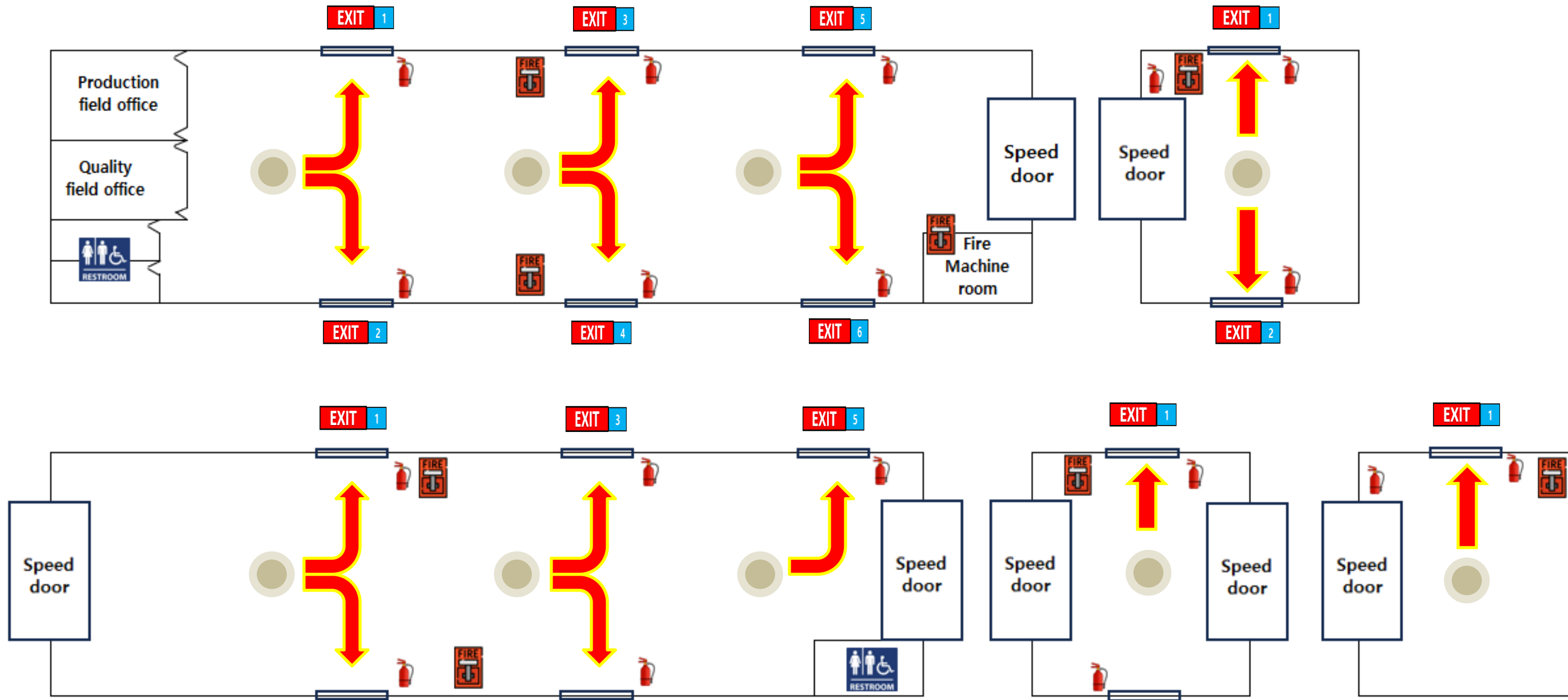
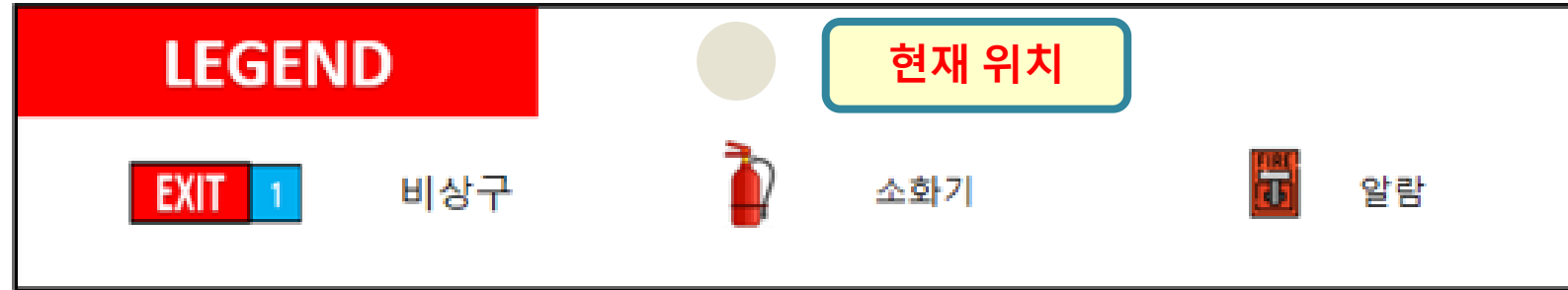



화재시,
엘리베이터를 사용하지 마세요.

LEGEND					
	비상구		소화기		알람
	현재 위치				

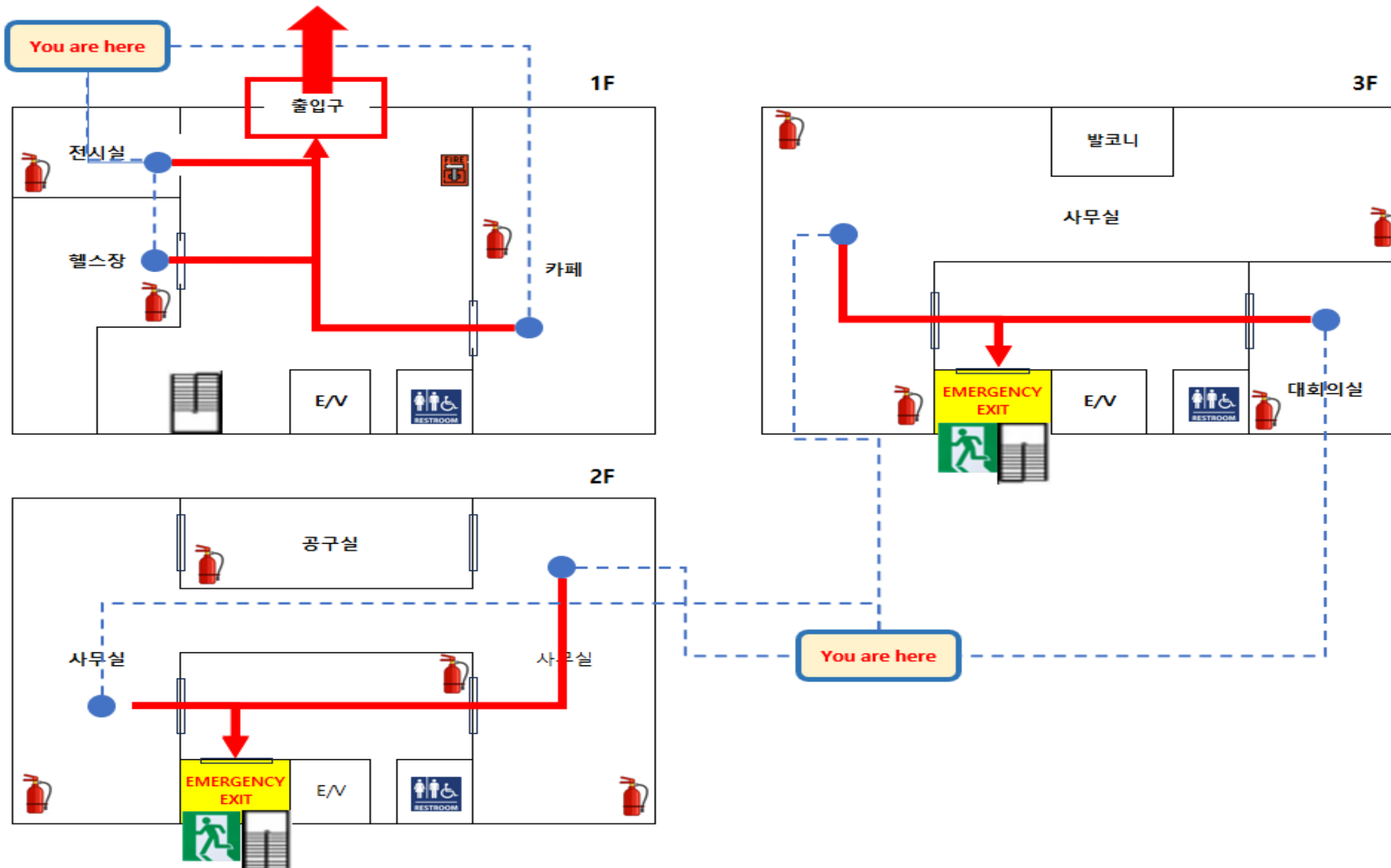

■ 안전에는 “노하우”가 없습니다.

■ 사고 사망률

Date	Accidental death rate(%)	
	KOSG	Same Industry (Average)
2016.01 ~ 2019.12	0.00	0.92
2020.01 ~ 2023.12	0.00	0.86

■ 재해율

Date	Disaster rate(%)		
	KOSG	Same Industry (Average)	
		Accident	Disease
2016.01 ~ 2019.12	0.00	0.91	0.07
2020.01 ~ 2023.12	0.00	0.81	0.08



INDEX

- 01 / 개요 및 연혁
- 02 / 경영이념 및 인재상
- 03 / 조직도
- 04 / 주요 생산품(Items)
- 05 / 고객사(Partners)
- 06 / 생산 라인 구성
- 07 / 매출 추이

ALL WAYS, ALWAYS WITH US.

고객의 가치를 함께 추구하는 기업



(주)건국정밀 (주)상지는 축적된 사업 경험과 기반시설을 통해, 고객의 다양한 Needs를 충족시키고, 더 나은 솔루션을 제공하기 위해 노력하는 기업입니다.

연혁

History

2002~2005

초기



2002. 10. 21
(주) 건국정밀 설립

2003
(주) 진성티이씨 협력 업체 지정

2006~2011

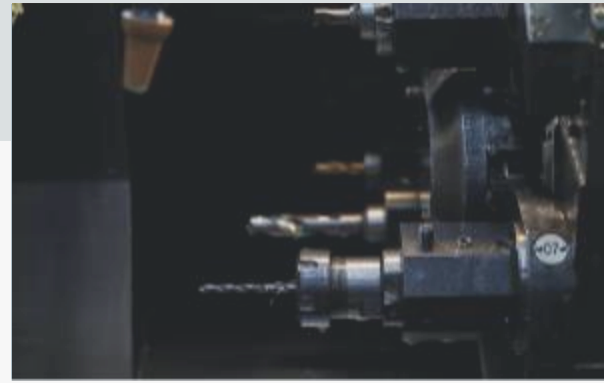

2006. 08
가공 라인 1차 설비 투자

2008. 08
본사 충남 예산 이전

2011. 09
가공 라인 2차 설비 투자

2016~2022



2016. 03
(주) 상지 설립

2018. 02
자동화 로봇라인 도입

2022.01
전 라인 자동화 구축

2023

중/장기



2024. 01
KGSJ 통합 신 공장 준공 및 이설
약 3,000평 규모(건평 기준)

2024~



2024 ~
신규 아이템 발굴
글로벌 시장 개척

ALL VALUE

“ 모두에게 가치 있는 기업이 되는 것 ”



정도경영

원칙과 기준에 따라 투명하게
운영하는 기업



가치경영

사람의 가치를 우선하는 기업

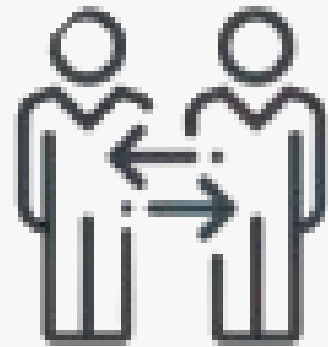

책임경영

사회적 책임을 다하는
신뢰받는 기업



품질경영

고객에게 최적의 제품과
서비스를 제공하는 기업



핵심가치 Core Value



고객가치

늘 고객을 최우선으로 생각하고,
고객의 기준이 우리의 기준입니다.



도전

끊임없이 더 나은 방식을 찾아
도전하고 실행합니다.



신뢰

동료 간 공동체 의식을 갖고
서로 협력합니다.



변화와 혁신

선제적인 변화와 혁신을 통해
최고를 지향합니다.

인재상

Right People

✓ 책임(Responsibility)

책임감을 바탕으로 회사와 고객을 위해,
최선을 다하는 인재

✓ 협력(Cooperation)

개방적 사고를 바탕으로, 타인, 타조직과
적극적으로 소통하는 인재

✓ 창의(Creativity)

항상 새로운 시작에서 창의적인 사고와
행동을 실무에 적용하는 인재



✓ 고객최우선(Cutomers)

고객 만족을 최우선으로 하는 인재

✓ 글로벌마인드

글로벌 네트워크를 활용하여,
전문성을 개발하는 인재

조직도

Organization

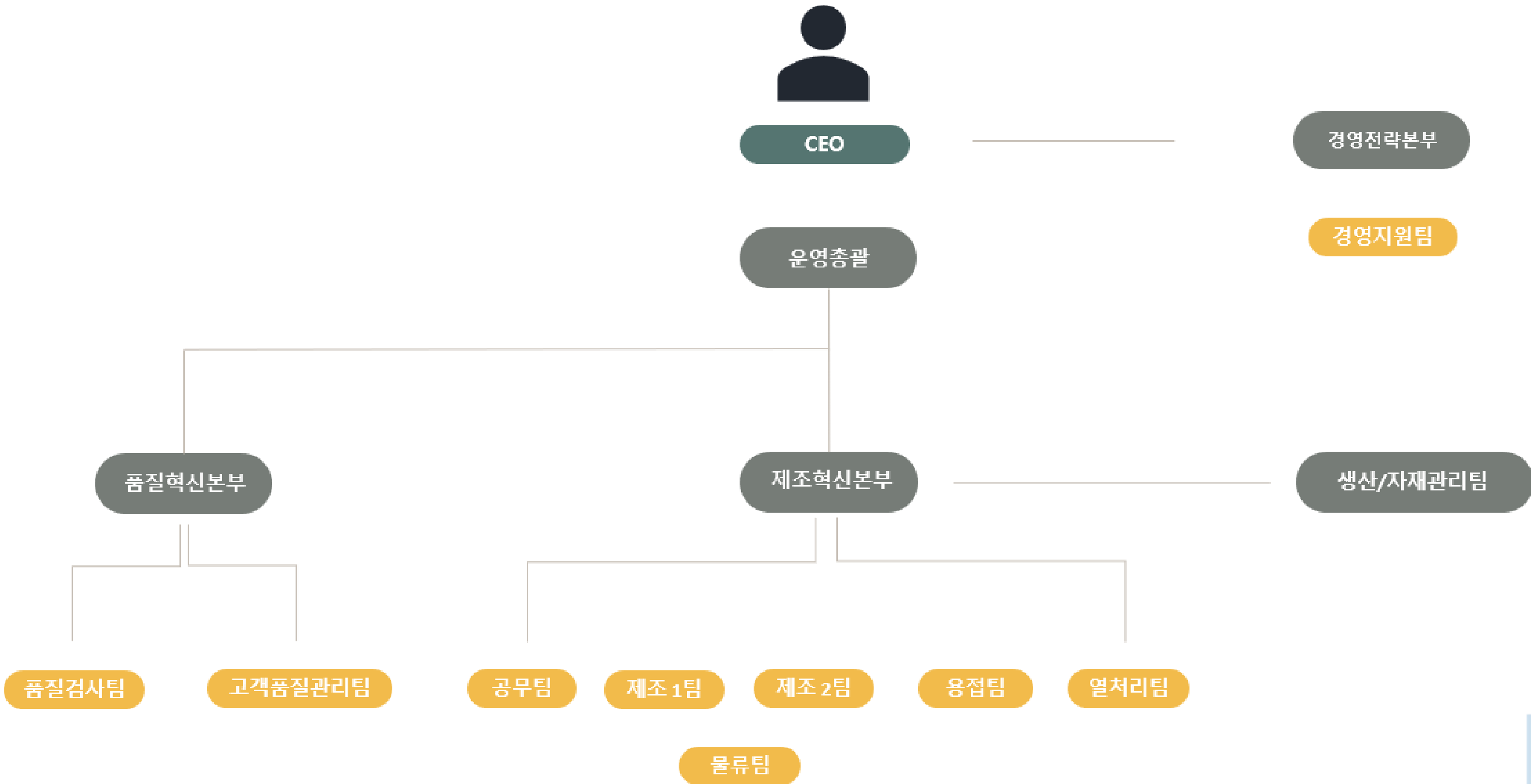

주요생산품 Items

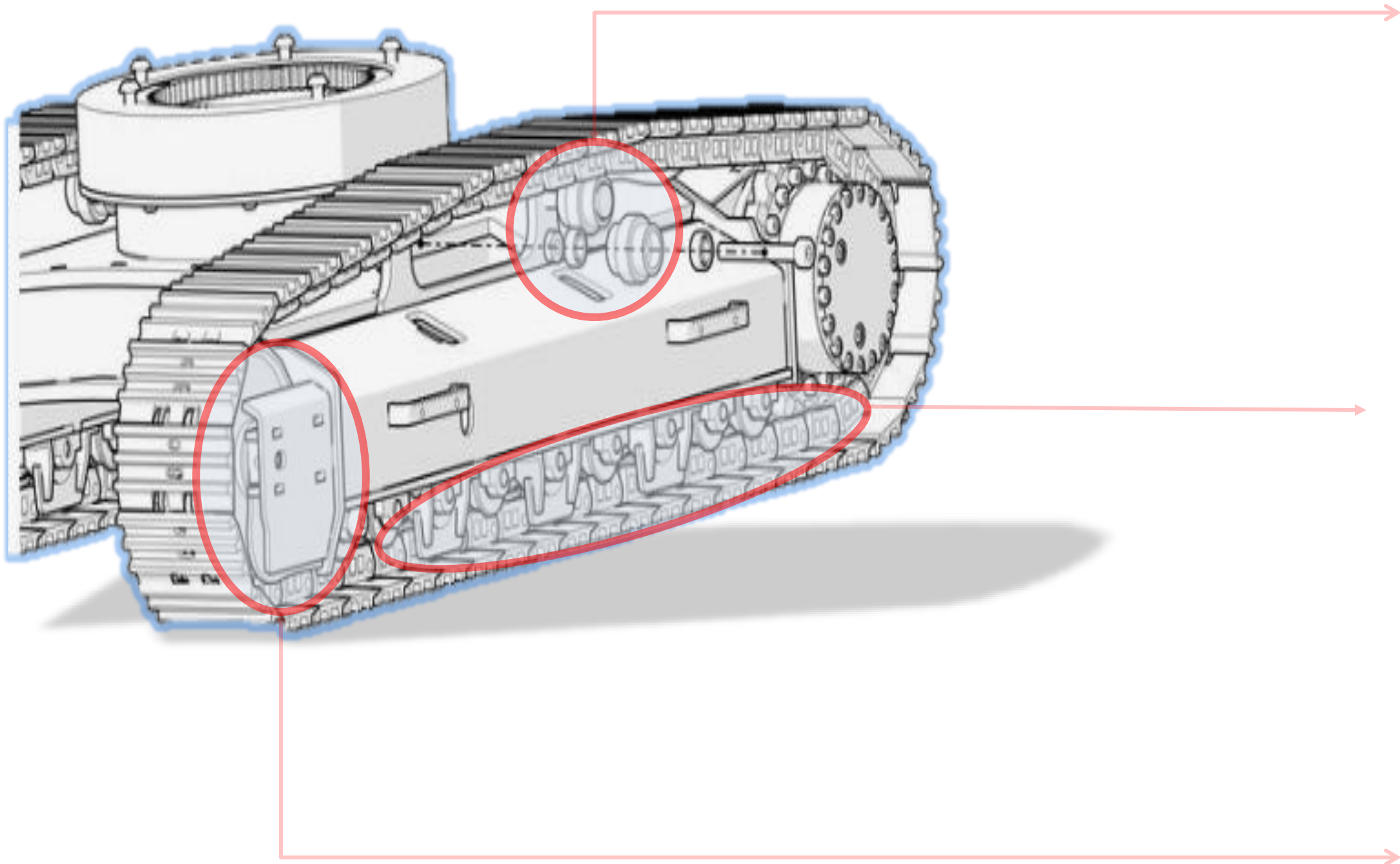

01. Carrier Roller



CAT 336/365C EXCAVATOR

02. Track Roller



CAT 279C/239D3 CTL

03. IDLER



CAT 239D3 CTL

파트너스 Partners

고객사



협력사

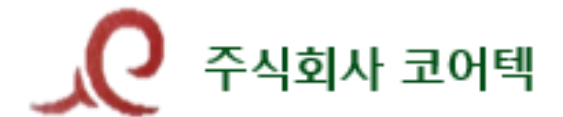

조감도

bird's-eye view



Line 현황 Machines

(주)건국정밀 (주)상지 생산장비 보유현황

■ 가공장비 현황

(단위, 대)

CNC		MCT		탭센터	ROBOT	합계
수직	수평	4호	5호			
20	41	6	4	17	34	122

■ 용접 및 열처리 장비 현황

(단위, 대)

용접(W/D)				열처리(HEAT)			
자동용접기	유압프레스	쇼트기	리크테스트기	고주파	소입기	템퍼링로	ROBOT
5	4	3	2	2	2	2	2

NO	구분	장비명	제조사	규격(Inch)				
				15"	12"	10"	8"	0"
1	CNC 선반	수직(Vertical)	WIA	2	4	-	-	-
			DOOSAN	12	2	-	-	-
		Sub-total	14	6	-	-	-	
2	CNC 선반	수평(Horizon)	WIA	2	13	5	2	-
			DOOSAN	-	8	2	8	-
		Siemens	-	-	1	-	-	
Sub-total	2	21	8	10	-			
3	탭센터	Tap Center	WIA	-	-	10	-	-
			DOOSAN	-	1	5	-	-
		Siemens	-	-	1	-	-	
Sub-total	-	1	16	-	-			
4	머신센터	MCT(4호기)	WIA	-	-	-	-	5
			DOOSAN	-	-	-	-	1
		MCT(5호기)	WIA	-	-	-	-	4
Sub-total	-	-	-	-	10			

검사장비 현황

Equipments

(주)건국정밀 (주)상지 검사장비 보유현황

■ 검사장비 현황

(단위, EA)

NO	Use	INSTRUMENT	MANUFACTURER	Amount
1	표면거칠기	Surface roughness measuring	Mitutoyo	3
2	크랙검사	Magnetic ditector(M.T)	Kyeongdo	2
3	hardness check (경도검사)	Hardness tester(Ecotip)	G&R	1
4		Hardness tester(Rockwell)	SAMIL	1
5		hardness tester(Vickers)	Future tech	1
6	단면검사용	Microscpe	Kumkang	1
7	specimen	Mounting press	Korea tech	1
8	(시편제작)	Polisher	Korea tech	1
9	for Dimension check	Height gage	Mitutoyo	12
10		Two-dimension measuring	Mitutoyo	1
11		Surface shape measuring	Mitutoyo	1
12		Cylinder gauge	Mitutoyo	62
13		Test indicator	Mitutoyo	10
14		Micro-meter	Mitutoyo	30
15		Vernier calipers	Mitutoyo	77
Total				204



매출 추이

Sales Flow

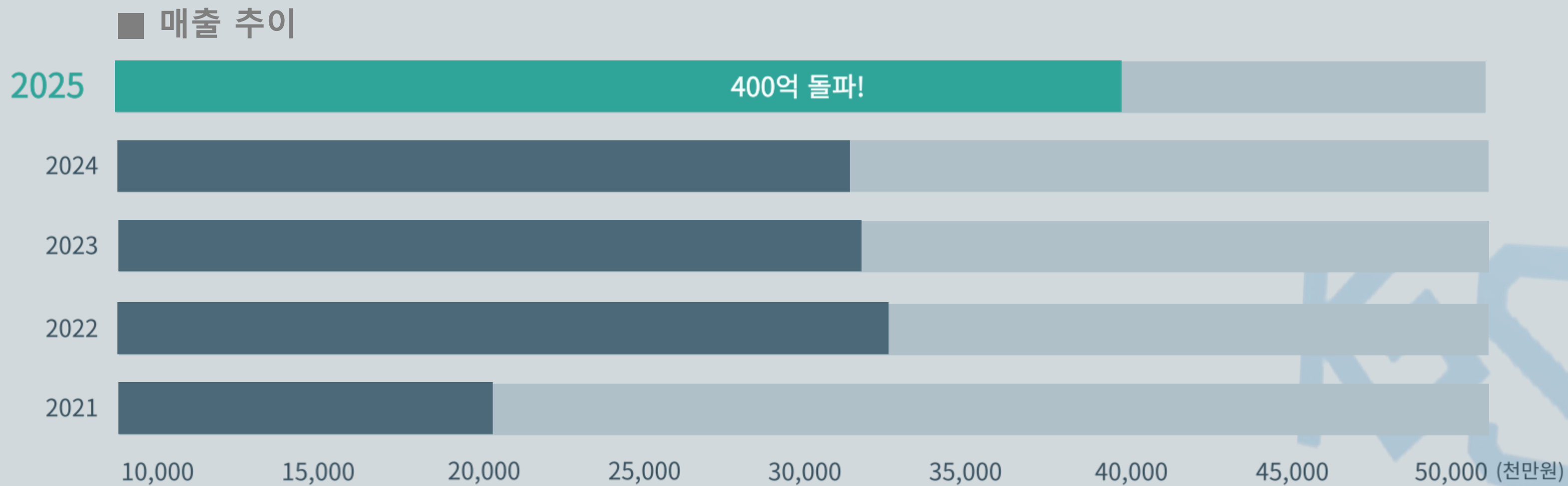

(주)건국정밀 (주)상지 합계 매출 추이

Thank you.

(주)건국정밀 (주)상지

KGS

Location : 아산시 영인면 신화리 토정로 341-31

Tel : 041-531-1729 / 041-337-1729

E-mail : kgsj@kgsj.co.kr